โครงสร้างองค์กร
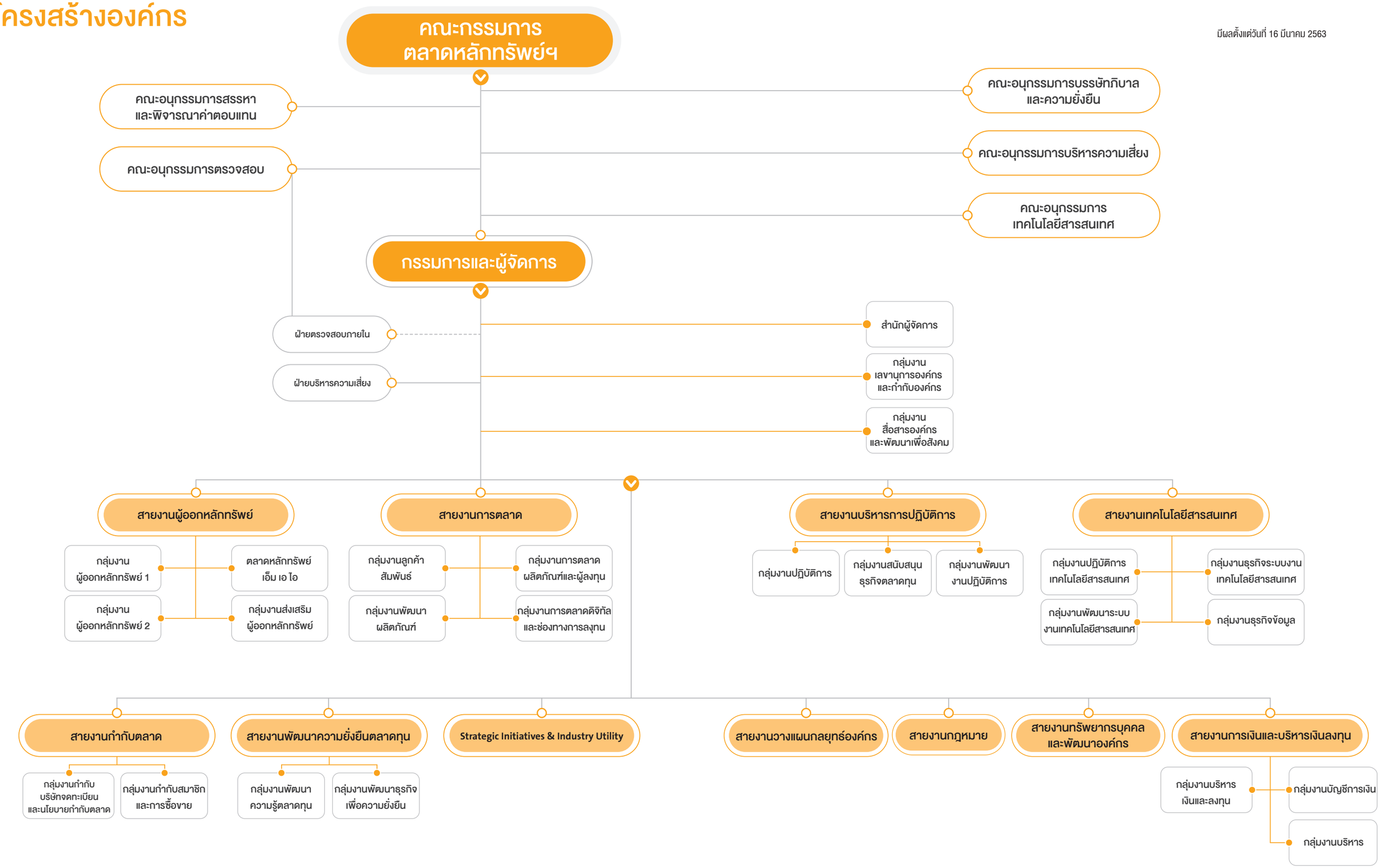
มีผลตั้งแต่วันที่ 16 มีนาคม 2563